Come configuro la casella di posta su Outlook Express?

Dario Lombardi - 2018-08-23 - Email

Puoi configurare un nuovo account di posta elettronica Outlook Express cliccando su Strumenti e successivamente su Account

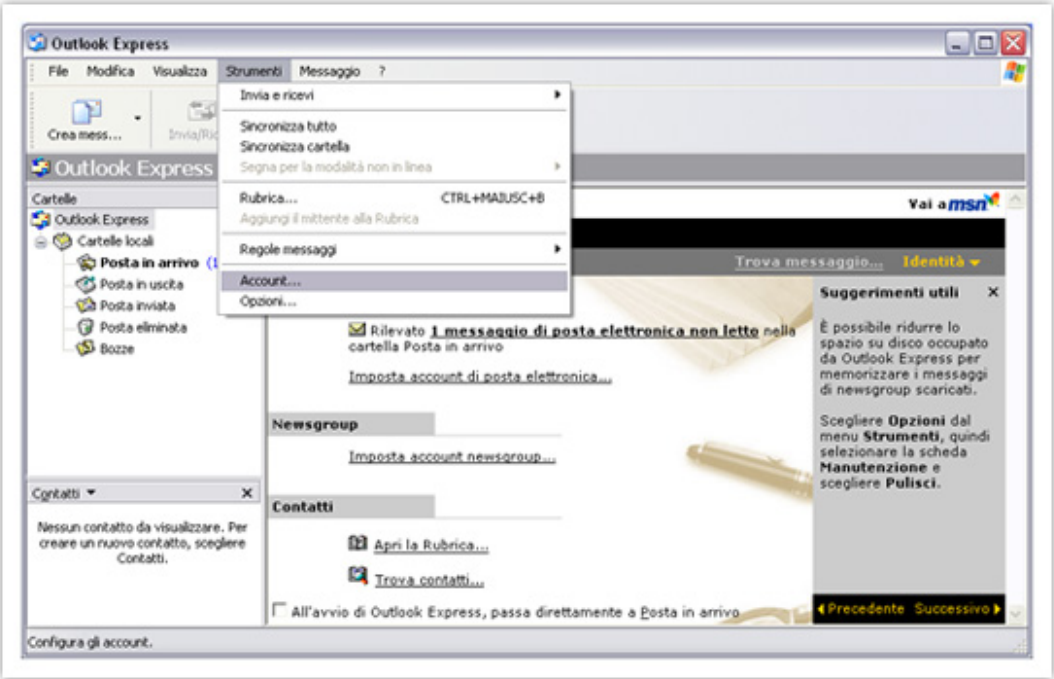

Nella finestra di gestione degli account seleziona Aggiungi e clicca su Posta elettronica

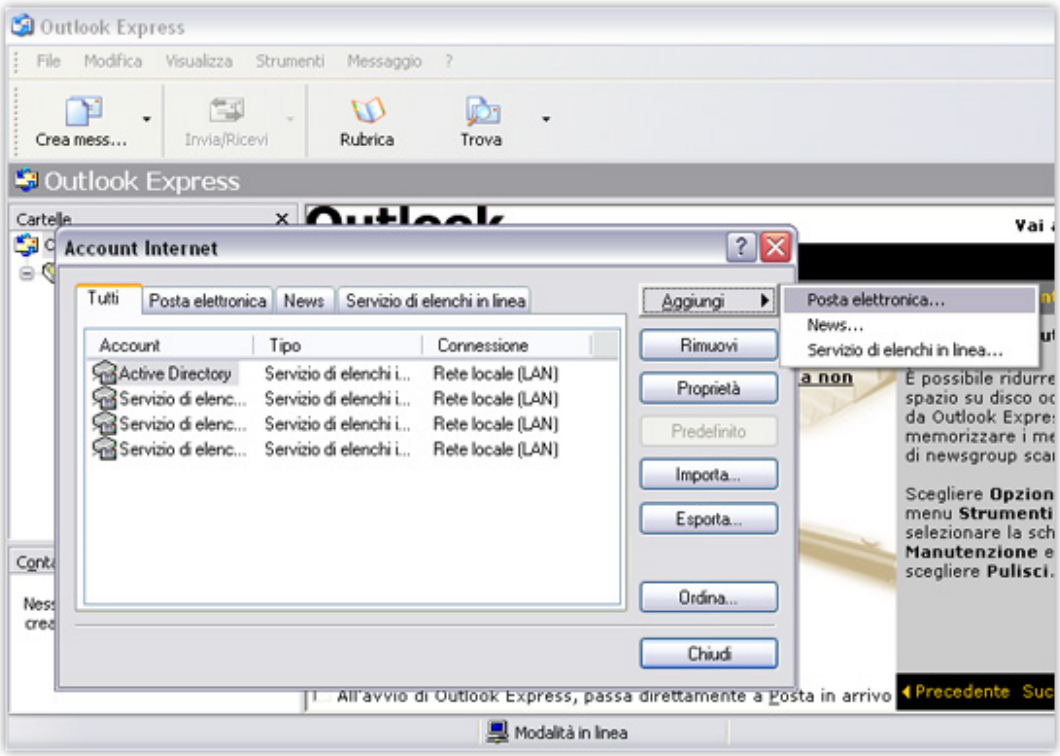

Immetti il nome che verrà visualizzato e procedi cliccando su avanti

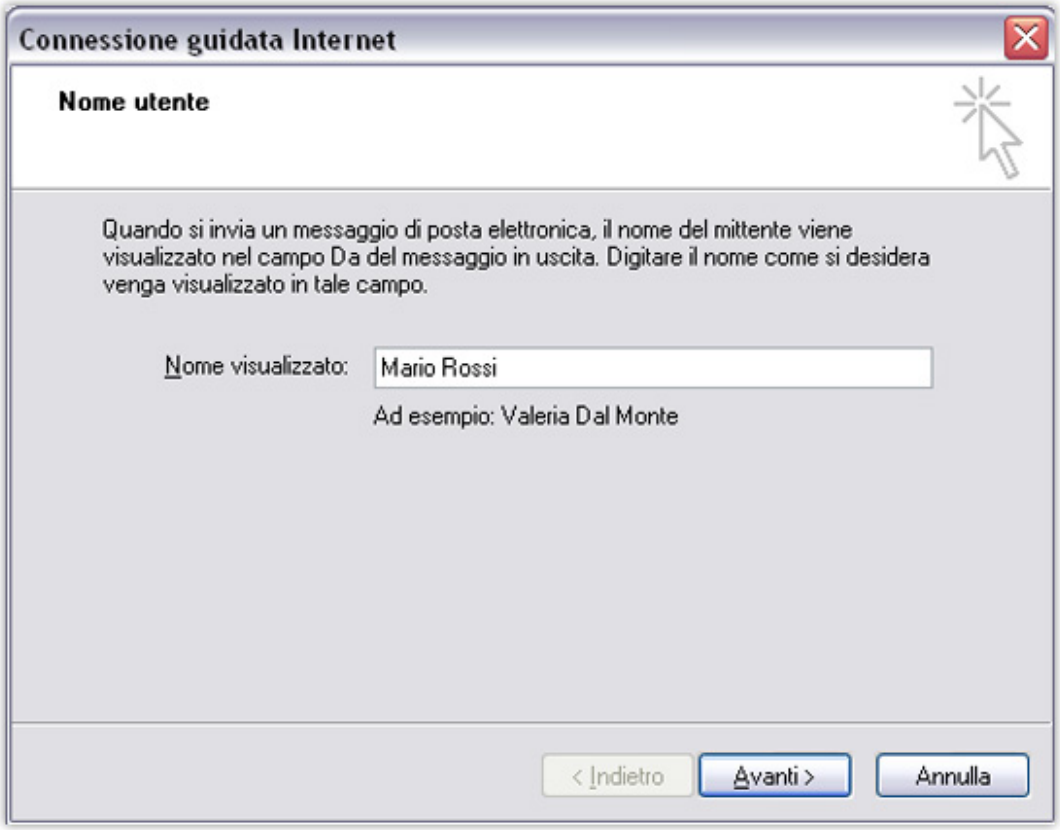

Immetti il nome dell'account che si vuoi configurare su Outlook

Ora bisogna configurare i parametri per la connessione al server.

Seleziona il tipo di protocollo che vuoi utilizzare per scaricare la posta POP o IMAP.

In entrambi i casi i parametri da inserire rimaranno inviariati e sono:

Server della posta in arrivo mail . nomedomio nel nostro caso mail.mytest.it

Server della posta in uscita mail . nomedomio nel nostro caso mail.mytest.it

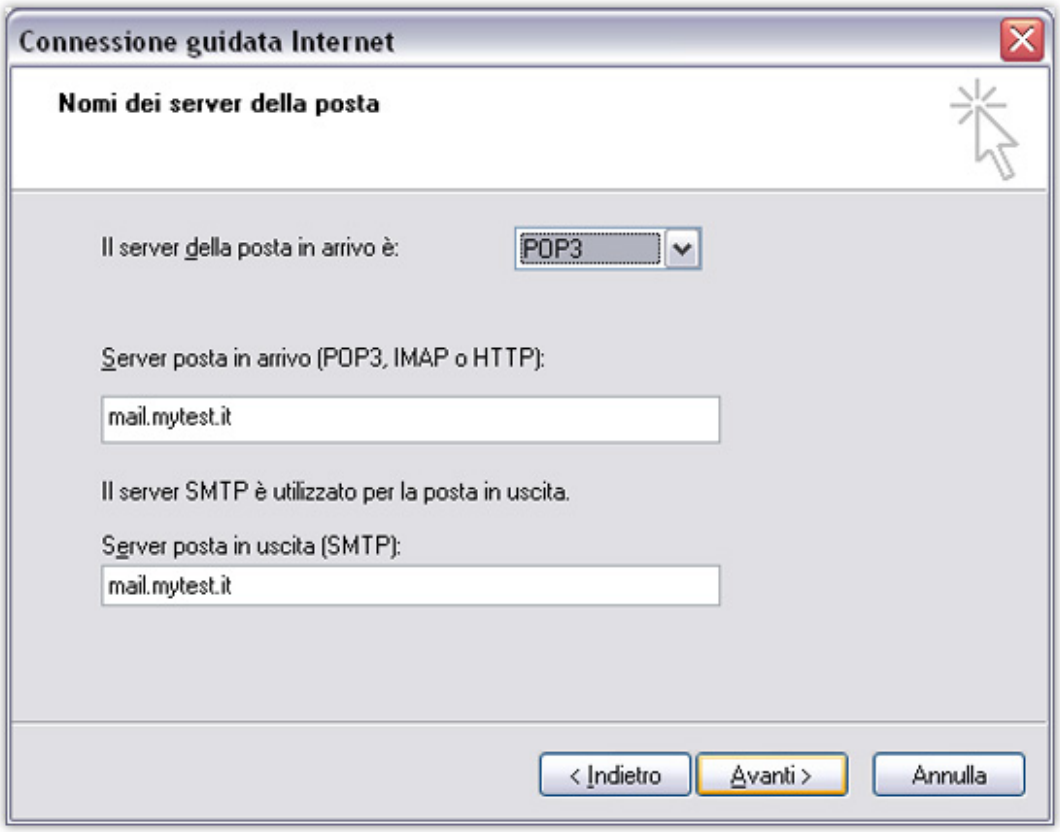

Immetti i parametri di accesso per l'account che stai configuando, è consigliabile selezionare memorizza password per non doverla immetere le successive volte

Non bisogna assolutamente selezionare Accesso tramite autenticazione password di protezione

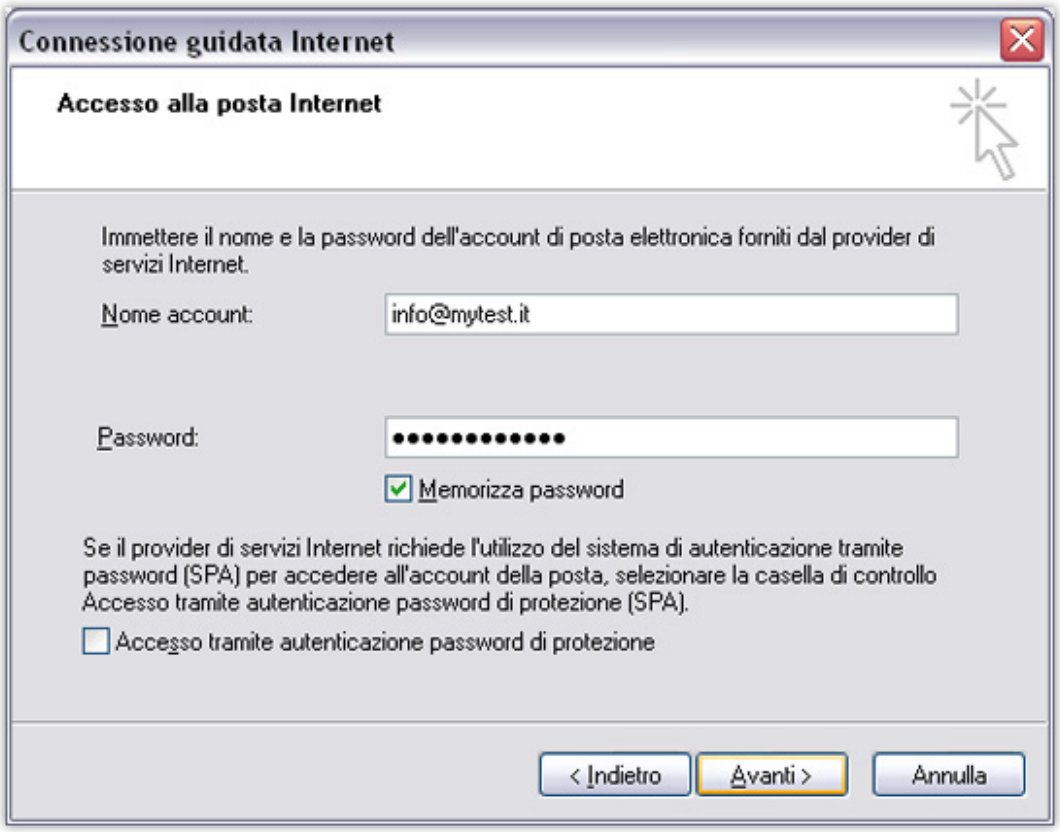

Completa la configurazione cliccando su Fine.

Prima di poter utilizzare il client devi abilitare l'autenticazione del server della posta in

uscita.

Per far questo è necessario andare nuovamente su Strumenti, Account

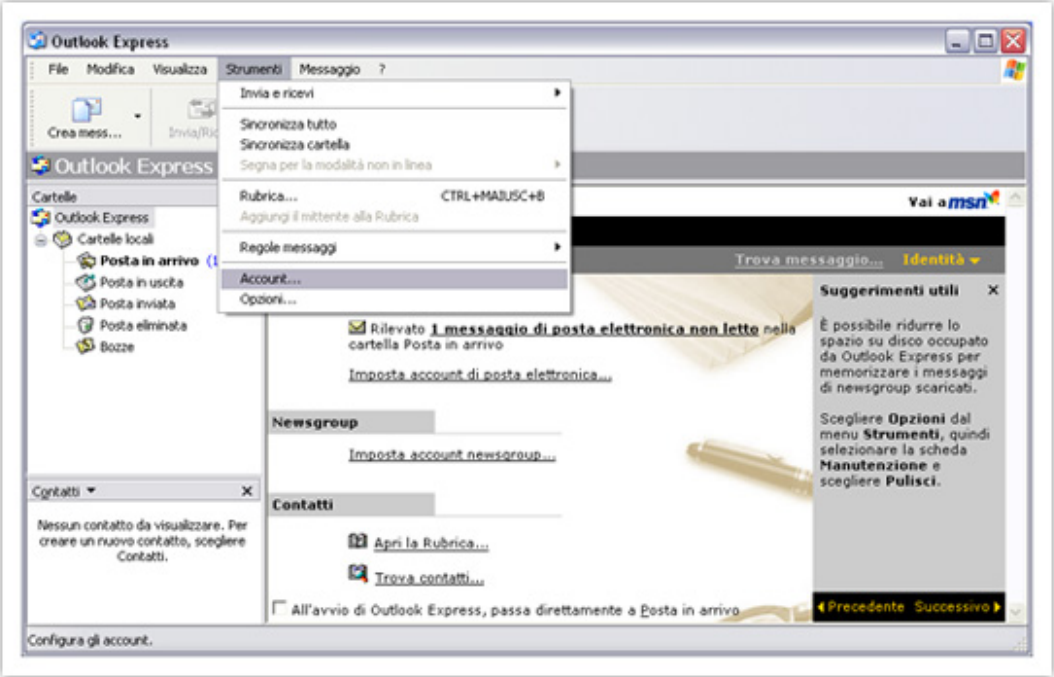

Qui selezionare l'account appena creato e cliccare su Proprietà.

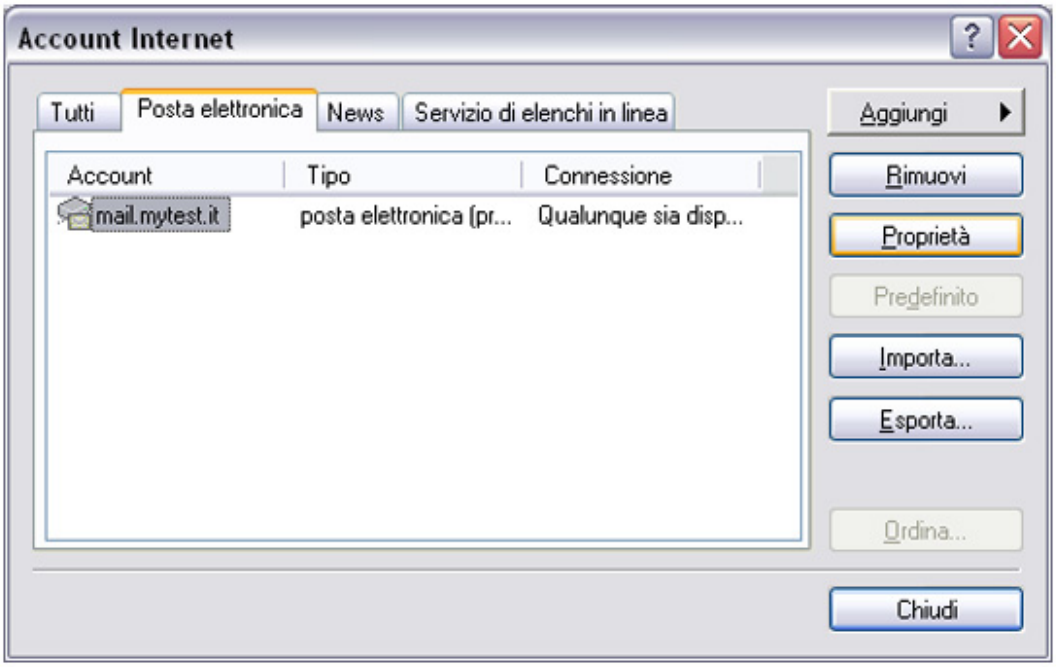

Seleziona la scheda Server e in corrispondeza di "Server della posta in uscita" abilita "Autenticazione del server necessaria" lasciando le impostazioni predefinite

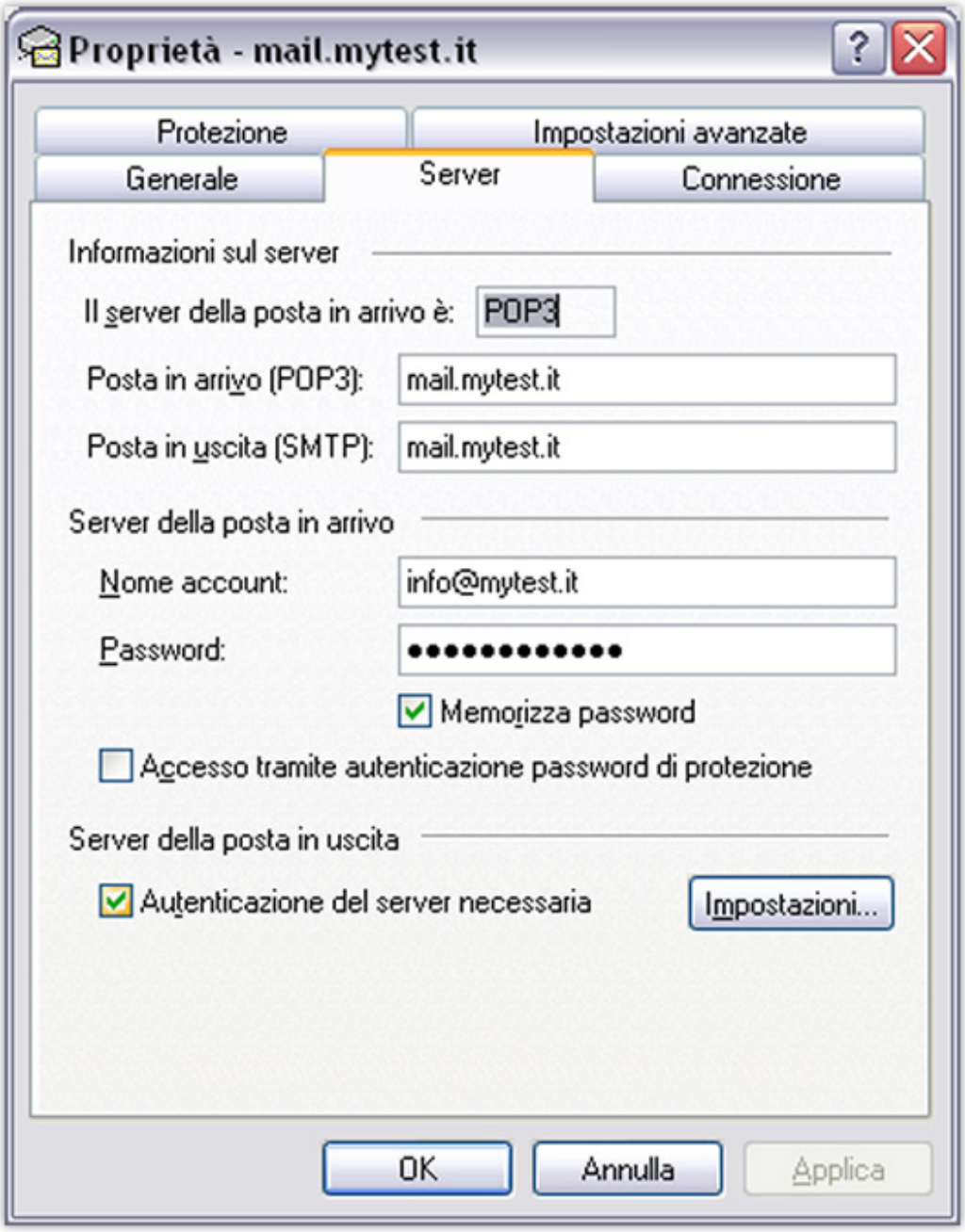
Proprietà - mail.mytest.it
Protezione
Impostazioni avanzate
Generale
Server
Connessione
Informazioni sul server
Il server della posta in arrivo è:
POP3
Posta in arrivo (POP3):
mail.mytest.it
Posta in uscita (SMTP):
mail.mytest.it
Server della posta in arrivo
Nome account:
info@mytest.it
Password:
Memorizza password
Accesso tramite autenticazione password di protezione
Server della posta in uscita
Autenticazione del server necessaria
Impostazioni...
OK
Annulla
Applica