Come accedo al mio Desktop remoto dal mio telefono o tablet Android?

Christian Cantinelli - 2020-03-13 - Server Virtuali/Cloud

L'accesso al Desktop Remoto da un telefono o tablet **Android** è semplicissimo.

Ti basta installare l'applicazione gratuita rilasciata da Microsoft nel Play Store "**Microsoft Remote Desktop**":

https://play.google.com/store/apps/details?id=com.microsoft.rdc.android&hl=it

Nella mail di attivazione del servizio avrai a disposizione i dati:

- Ip di connessione al Desktop remoto
- Porta di connessione
- Username
- Password

Una volta installata l'applicazione, aprila e clicca sul pulsante "+" in alto a destra e seleziona **Desktop**:

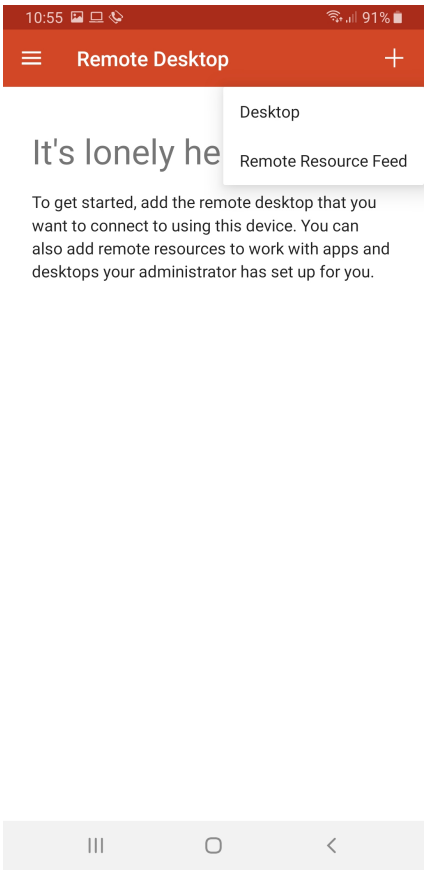

Successivamente seleziona "Add Manually":

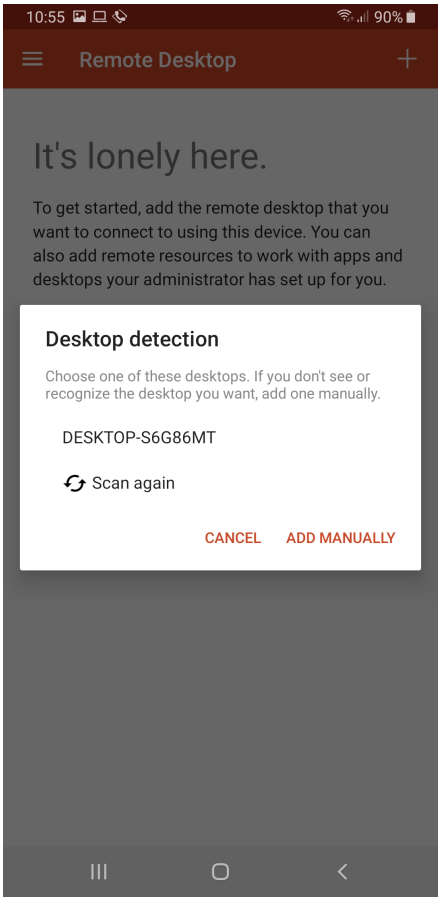

In "**PC Name**" scriviamo l'ip e la porta (separati dai due punti ":") comunicata in fase di attivazione del servizio e in "**Username**" selezioniamo "**Add user account**":

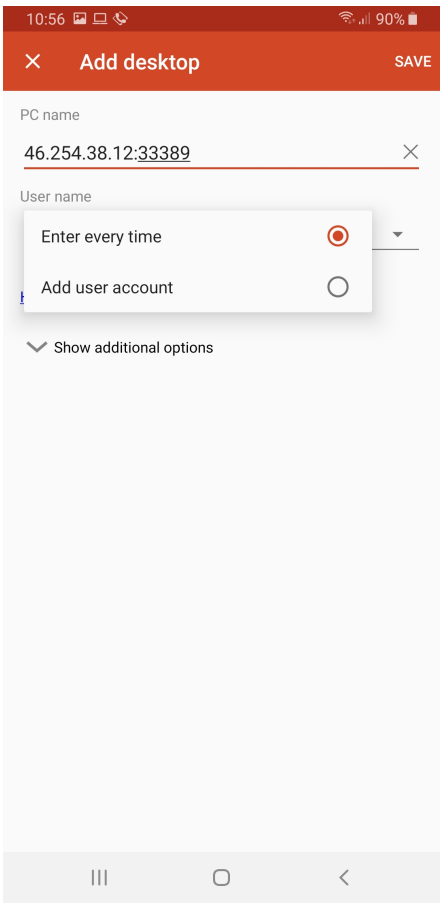

Ora scriviamo l'username e la password comunicata in fase di ativazione del servizio e selezioniamo "Save":

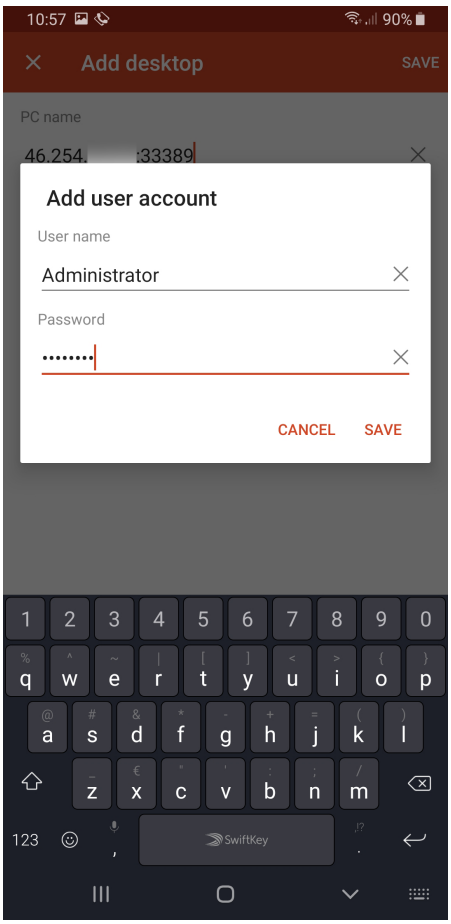

Siamo pronti: clicca su Save e verrai portato alla pagina principale.

Ora clicca sull'account appena creato:

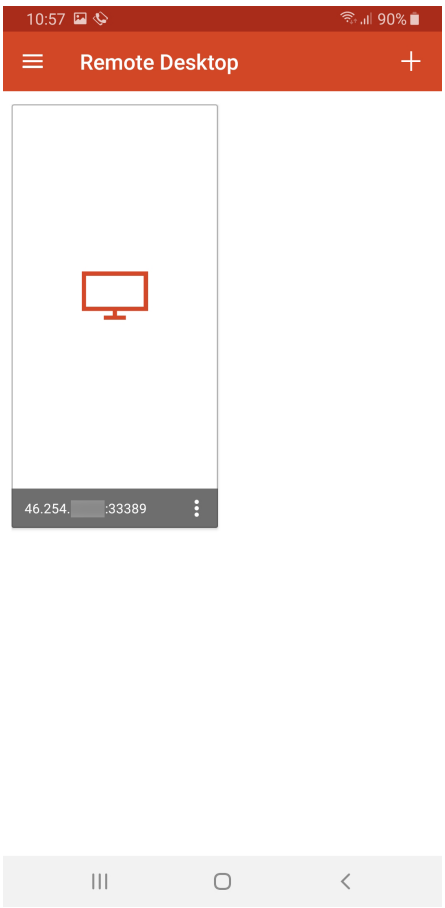

E accettiamo il certificato (spuntiamo "Never ask again for connections to this PC" per non visualizzare l'avviso in futuro):

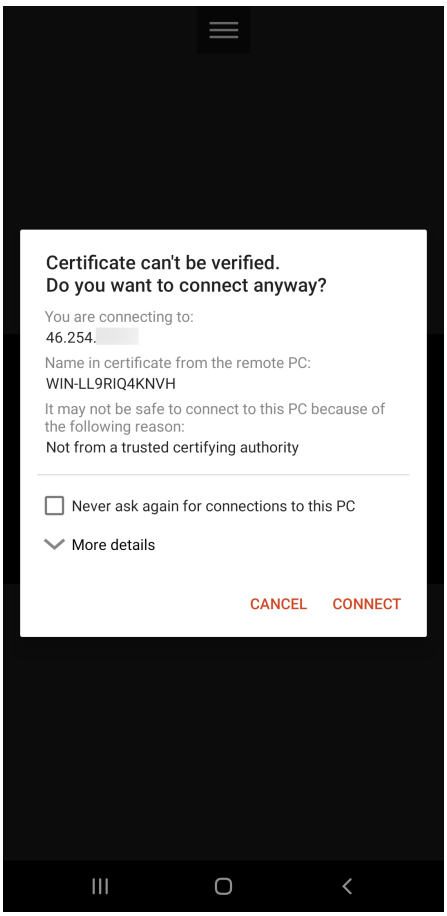

Il nostro desktop è pronto per l'uso!